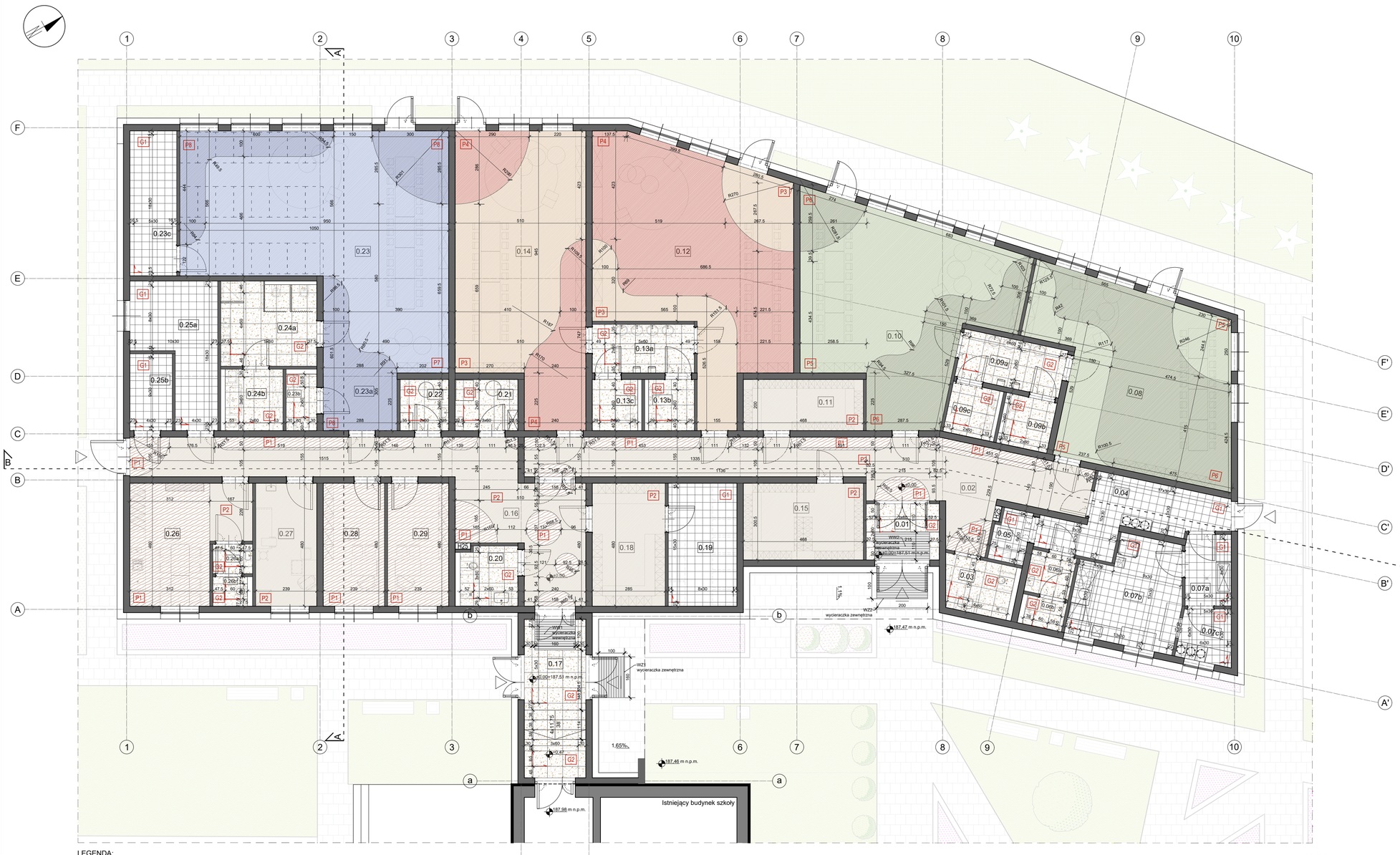

ZESTAWIENIE POTWIERZCHNI			
Nr pom.	Nazwa pomieszczenia	Powierzchnia [m²]	Posadzka
0.01	Wiatrołap	6.27	Płytki gresowe
0.02	Komunikacja	43.56	Płytki gresowe
0.03	WC N-P	5.51	Płytki gresowe
0.04	Pom. pomocnicze rozdzielni kuchennej	13.76	Płytki gresowe
0.05	Pom. porządkowe	2.73	Płytki gresowe
0.06a	WC - umywalnia	2.92	Płytki gresowe
0.06b	WC	1.79	Płytki gresowe
0.07a	Pom. mycia pojemników	5.02	Płytki gresowe
0.07b	Podgrzewalnia jedzenia	15.98	Płytki gresowe
0.07c	Pom. do przechowywania pojemników	4.22	Płytki gresowe
0.08	Sala przedszkolna 1	50.36	Wykładzina PVC
0.09a	WC - umywalnia dla dzieci	7.82	Płytki gresowe
0.09b	WC dla dzieci dla sali nr 1	3.72	Płytki gresowe
0.09c	WC dla dzieci dla sali nr 2	3.71	Płytki gresowe
0.10	Sala przedszkolna 2	55.01	Wykładzina PVC
0.11	Szatnia dla dzieci przedszkolnych 1	9.36	Płytki gresowe
0.12	Sala przedszkolna 3	62.44	Wykładzina PVC
0.13a	WC - umywalnia dla dzieci	7.56	Płytki gresowe
0.13b	WC dla dzieci dla sali nr 3	3.56	Płytki gresowe
0.13c	WC dla dzieci dla sali nr 4	3.56	Płytki gresowe
0.14	Sala przedszkolna 4	53.60	Wykładzina PVC
0.15	Szatnia dla dzieci przedszkolnych 2	14.06	Płytki gresowe
0.16	Komunikacja	41.91	Płytki gresowe
0.17	Wiatrołap/łącznik	14.84	Płytki gresowe
0.18	Szatnia dla dzieci z klubu malucha	13.68	Płytki gresowe
0.19	Wózkownia	12.86	Płytki gresowe
0.20	WC N-P	5.15	Płytki gresowe
0.21	Pom. na mleko matki	4.90	Płytki gresowe
0.22	Pom. matki z dzieckiem	3.80	Płytki gresowe
0.23	Sala kluchu malucha	78.50	Wykładzina PVC
0.23a	Pom. buforowe sali malucha	6.49	Wykładzina PVC
0.23b	WC dla opiekuna	2.65	Płytki gresowe
0.23c	Magazyn na leżaczki	10.36	Płytki gresowe
0.24a	WC dla dzieci z klubu malucha	12.16	Płytki gresowe
0.24b	Pom. na nosiki i dezynfekcje nosików	5.42	Płytki gresowe
0.25a	Kotłownia	14.49	Płytki gresowe
0.25b	Pomieszczenie wodomierza	4.97	Płytki gresowe
0.26	Pom. socjalne	18.75	Płytki gresowe
0.26a	WC - umywalnia	1.78	Płytki gresowe
0.26b	WC	1.55	Płytki gresowe
0.27	Pom. pielęgniarki	11.47	Wykładzina PVC
0.28	Pom. biurowe	11.47	Wykładzina PVC
0.29	Pom. biurowe	11.47	Wykładzina PVC
	Suma:	665.21	

LEGENDA:

- wejście główne
- wejście
- ściana murowana
- ściana żelbetowa
- termoizolacja (styropian/wełna mineralna)
- termoizolacja (styropian XPS)
- H25 hydrant hp25
- trawnik
- nawierzchnia utwardzona
- kwietnik
- drzwi z samozamykaczem
- drzwi ze szczeliną wentylacyjną

LEGENDA:

PODŁOGI

- G1 gres barwiony w masie, kolor biały z delikatnym wzorem kamienia, wym. 30x30 cm, antypoślizgowość: R9, prod. ref. Casalgrande Padana Terre Toscane, kolor Monteriggioni w wykończeniu Matt lub inne równoważne
- G2 gres barwiony w masie, kolor jasny beż lastriko, wym. 60x60 cm, antypoślizgowość: R9, prod. ref. Casalgrande Padana Terazzotech, kolor Tech Beige lub inne równoważne
- P1 wykładzina PVC heterogeniczna, antypoślizgowość: R10, kolor: dąb, prod. ref. Gerflor Taralay Initial Compact kolor 0980 Twist Brown lub inne równoważne
- P2 wykładzina PVC homogeniczna, antypoślizgowość: R10, kolor: jasny beżowy zbliżony do koloru RAL1015, prod. ref. Gerflor Mipolam Symbioz T kolor 6005 Ghibli lub inne równoważne
- P3 wykładzina PVC heterogeniczna, antypoślizgowość: R10, kolor: beżowo-kremowy zbliżony do koloru RAL 070 70 20, prod. ref. Gerflor Taralay Initial Compact kolor 0950 Miami Sable lub inne równoważne
- P4 wykładzina PVC homogeniczna, antypoślizgowość: R10, kolor: ceglany zbliżony do RAL3012, prod. ref. Gerflor Mipolam Symbioz T kolor 6065 Segesta lub inne równoważne
- P5 wykładzina PVC heterogeniczna, antypoślizgowość: R10, kolor: jasny zielony zbliżony do RAL6021, prod. ref. Gerflor Taralay Impression Compact kolor 1082 Uni Matt Light Green lub inne równoważne
- P6 wykładzina PVC homogeniczna, antypoślizgowość: R10, kolor: ciemny zielony zbliżony do koloru RAL6011, prod. ref. Gerflor Mipolam Symbioz T kolor 6067 Kaki lub inne równoważne
- P7 wykładzina PVC heterogeniczna, antypoślizgowość: R10, kolor: jasny niebieski zbliżony do koloru RAL 260 70 25, prod. ref. Gerflor Taralay Impression Compact kolor 1078 Uni Matt Indigo lub inne równoważne
- P8 wykładzina PVC homogeniczna, antypoślizgowość: R10, kolor: niebieski zbliżony do RAL5007, prod. ref. Gerflor Mipolam Symbioz T kolor 6036 Oceania lub inne równoważne

początek rozliczania płytek gresowych

UWAGI:

- rysunki architektoniczne rozpatrywać łącznie z częścią opisową architektury oraz projektem technicznym;
- ewentualne rozbieżności lub kolizje zgłaszać Projektantowi niezwłocznie po ich wykryciu;
- poprawność wymiarów należy bezwzględnie sprawdzić na budowie;
- ostetczną kolorystykę należy dobrać na podstawie próbek dostarczonych przez Wykonawcę i zatwierdzonych przez Projektanta, dopasowanych do kolorostyki posadzek i ścian.

Obwód:
„Rozbudowa Zespołu Szkolno-Przedszkolnego - budowa klubu dziecięcego „Kiwik" wraz z robotami przyłączeniowymi"
- wraz z budową obiektu i budową nowego odcinka sieci kanalizacji sanitarnej oraz sieci wodociągowej,
- wraz z instalacjami wewnętrznymi: wodno-kanalizacyjnymi, centralnego ogrzewania, wentylacji mechanicznej i klimatyzacji, elektroenergetycznymi, teletechnicznymi,
- wraz z zagospodarowaniem terenu w tym z małą architekturą, placami zabaw, nawierzchniami utwardzonymi, zielenią, ogrodzeniem, oświetleniem terenu (wolnostojący wysięgnikowy - 4x150w), drogą ewakuacyjną z kratownicy płyt ażurowych o łącz. 12 szt. (11 miejsc + 1 dla GBI),
- wraz z instalacjami zewnętrznymi: przyłączem kanalizacji sanitarnej, przyłączem wodociągowym, przyłączem gazowym i przyłączem elektroenergetycznym.
Działka nr 1/1 (1/2 po podziale) obręb 1 w m. Nowy Sącz, ul. Zdrowieniu, obręb 9 w m. Nowy Sącz ul. Zdrowieniu w gminie Niepołomice.

ARCHITEKCI MANECKI
S. P. Z. O. O. UL. WIELOPOLE 18B 31-072 KRAKÓW NIP: 6762574406 E-MAIL: ARP.BIURO@GMAIL.COM TEL.: (12) 422 55 70

FUNKCJA	NAZWISKO	NR UPRAW.	SPECJALNOŚĆ	PODPIS
Projektant generalny:	mgr inż. arch. M.MANECKI	MPOIA/036/2009	Architektura	
Współpraca projektowa:	mgr inż. arch. S. MYCA-SKORUPA		Architektura	
Sprawdzający:	mgr inż.arch. M.ŚLEBIODA	MPOIA/019/2003	Architektura	

Inwestor:
GMINA NIEPOŁOMICE
Plac Zwycięstwa 13
32-005 Niepołomice

Data: MAJ 2025

Stadium: PROJEKT WYKONAWCZY

Treść rysunku: Rzut posadzek - parter

Skala: 1:100

Nr rysunku: AW-01